POZIOM 0 (BUD. GŁ. + AULA) / POZIOM 1 (PAWILONY + KOMORA)

AULA **356** (widownia) + **12** (na scenie) = **368 osób**

BUDYNEK GŁÓWNY **= 834 osób**

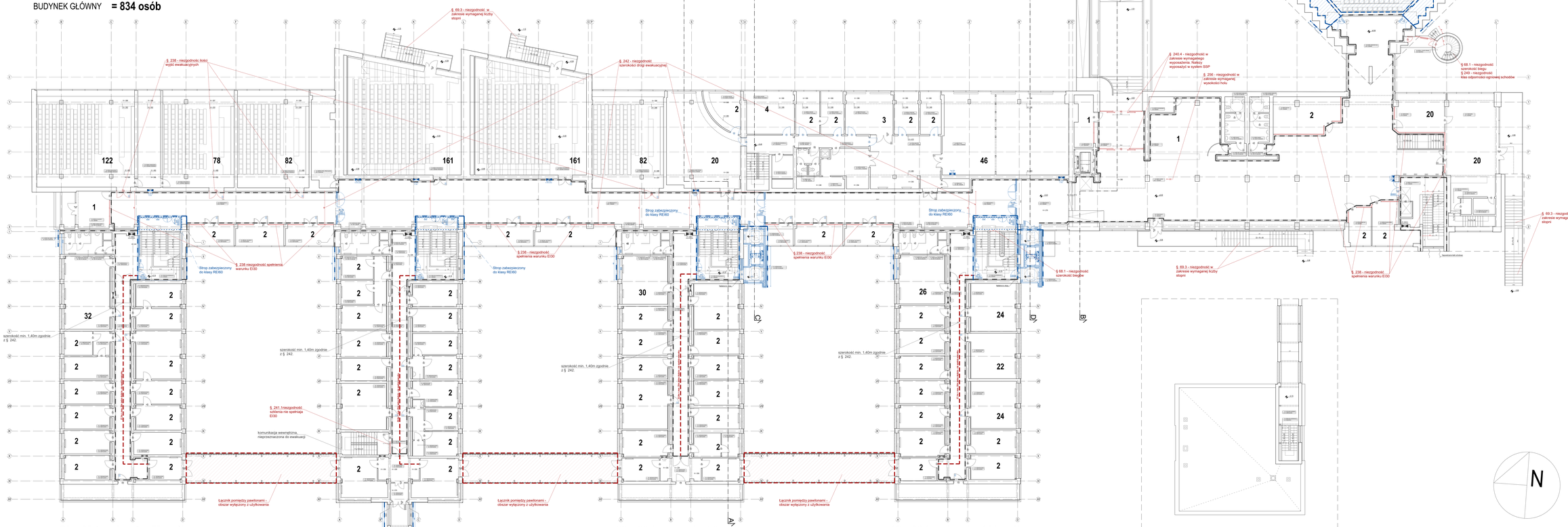

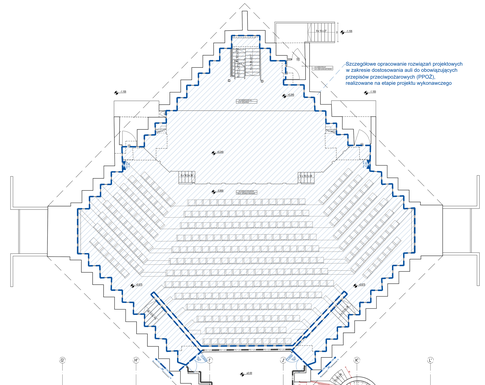

PAWILON IV **26 + 32** (z wykazu) = **58 osób**

PAWILON III **= 30 osób**

PAWILON II **26 + 30** (z wykazu) = **56 osób**

PAWILON I **18 + 96** (z wykazu) = **114 osób**

KOMORA TERMOKLIMATYCZNA

N

ZESTAWIENIE POMIESZCZEŃ - BUD. GŁÓWNY (GŁ)

GŁ.0.01	MATERIAŁY 1	25.00
GŁ.0.02	CZYTELNIA	32.00
GŁ.0.03	CZYTELNIA	32.00
GŁ.0.04	ZAPLECZE SANITARNY	5.00
GŁ.0.05	HOL GŁÓWNY	463.00
GŁ.0.06	KARCZOWNIA GŁÓWNA	30.00
GŁ.0.07	KARCZOWNIA GŁÓWNA	30.00
GŁ.0.08	ALARM SYNOPTYCZNY KL1	16.00
GŁ.0.09	PRZESZKLENIA	32.00
GŁ.0.10	PRZESZKLENIA	32.00
GŁ.0.11	CZYTELNIA	40.00
GŁ.0.12	ZAPLECZE CZYTELNNI 1	5.00
GŁ.0.13	ZAPLECZE CZYTELNNI 2	5.00
GŁ.0.14	ALARM SYNOPTYCZNY KL2	16.00
GŁ.0.15	WC MĘSKIE PRZESZKOLNE	2.00
GŁ.0.16	WC MĘSKIE	2.00
GŁ.0.17	WC MĘSKIE KABINA WPE	1.00
GŁ.0.18	WC DAMSKIE PRZESZKOLNE	2.00
GŁ.0.19	WC DAMSKIE	2.00
GŁ.0.20	WC DAMSKIE KABINA WPE	1.00
GŁ.0.21	MATERIAŁY 2	5.00
GŁ.0.22	MATERIAŁY 3	5.00
GŁ.0.23	KONSERWACJA	20.00
GŁ.0.24	KONSERWACJA	20.00
GŁ.0.25	KONSERWACJA	148.00
GŁ.0.26	KONSERWACJA	74.00
GŁ.0.27	ZAPLECZE	1.00
GŁ.0.28	ZAPLECZE	1.00
GŁ.0.29	HOL WEJŚCIOWY	30.00
GŁ.0.30	PCM BIUROWE	27.00
GŁ.0.31	PCM BIUROWE	27.00
GŁ.0.32	PCM BIUROWE	12.00
GŁ.0.33	PCM DYREKTORA	16.00
GŁ.0.34	PCM BIUROWE	16.00
GŁ.0.35	PCM BIUROWE	16.00
GŁ.0.36	PCM BIUROWE	16.00
GŁ.0.37	PCM BIUROWE	16.00
GŁ.0.38	WC OSÓB	1.00
GŁ.0.39	KONSERWACJA	12.00
GŁ.0.40	ALARM SYNOPTYCZNY KL2	16.00
GŁ.0.41	PCM SZLUSARZ	25.00
GŁ.0.42	PCM BIUROWE	25.00
GŁ.0.43	PCM BIUROWE	25.00
GŁ.0.44	SALA SYMPOZYJNA	90.00
GŁ.0.45	SALA WYKŁADOWA A	165.00
GŁ.0.46	SALA WYKŁADOWA B	75.00
GŁ.0.47	SALA WYKŁADOWA C	150.00
GŁ.0.48	SALA WYKŁADOWA - SPECTRUM EDU	150.00
GŁ.0.49	SALA WYKŁADOWA D	150.00
GŁ.0.50	SALA WYKŁADOWA E	150.00
GŁ.0.51	SALA WYKŁADOWA F	150.00
GŁ.0.52	SALA WYKŁADOWA G	150.00
GŁ.0.53	LOKAL USŁUGOWY 1	17.00
GŁ.0.54	LOKAL USŁUGOWY 2	17.00
GŁ.0.55	LOKAL USŁUGOWY 3	16.00
GŁ.0.56	LOKAL USŁUGOWY 4	16.00
GŁ.0.57	LOKAL USŁUGOWY 5	16.00
GŁ.0.58	LOKAL USŁUGOWY 6	21.00
GŁ.0.59	LOKAL USŁUGOWY 7	6.00
GŁ.0.60	LOKAL USŁUGOWY 8	6.00
GŁ.0.61	LOKAL USŁUGOWY 9	16.00

ZESTAWIENIE POMIESZCZEŃ - AULA (AU)

AU.0.01	HOL WEJŚCIOWY AULI	70.00
AU.0.02	AULA - SCHODY STRAŻACKIE	6.00
AU.0.03	AULA - WIDOWNIA	461.00
AU.0.04	ZAPLECZE AULI	5.00
AU.0.05	MATERIAŁY	2.00

ZESTAWIENIE POMIESZCZEŃ - PAWILON I [PI]

PI.1.00	ALARM SYNOPTYCZNY KL4	20.00
PI.1.01	PRZESZKLENIA	5.00
PI.1.02	PRZESZKLENIA	5.00
PI.1.03	KONSERWACJA	10.00
PI.1.04	WC DAMSKIE PRZESZKOLNE	2.00
PI.1.05	WC DAMSKIE OBYWATELSKI	1.00
PI.1.06	WC DAMSKIE KABINA WPE	1.00
PI.1.07	WC DAMSKIE KABINA 1	1.00
PI.1.08	KONSERWACJA	10.00
PI.1.09	KONSERWACJA	10.00
PI.1.10	POMIESZCZENIE	10.00
PI.1.11	POMIESZCZENIE	10.00
PI.1.12	POMIESZCZENIE	10.00
PI.1.13	POMIESZCZENIE	20.00
PI.1.14	POMIESZCZENIE	10.00
PI.1.15	POMIESZCZENIE	10.00
PI.1.16	POMIESZCZENIE	10.00
PI.1.17	POMIESZCZENIE	20.00
PI.1.18	POMIESZCZENIE	10.00
PI.1.19	POMIESZCZENIE	10.00
PI.1.20	POMIESZCZENIE	10.00
PI.1.21	POMIESZCZENIE	10.00
PI.1.22	POMIESZCZENIE	10.00
PI.1.23	POMIESZCZENIE	10.00
PI.1.24	POMIESZCZENIE	10.00
PI.1.25	POMIESZCZENIE	10.00
PI.1.26	POMIESZCZENIE	10.00

ZESTAWIENIE POMIESZCZEŃ - PAWILON II [PII]

PII.1.00	ALARM SYNOPTYCZNY KL2	20.00
PII.1.01	PRZESZKLENIA	5.00
PII.1.02	PRZESZKLENIA	5.00
PII.1.03	KONSERWACJA	10.00
PII.1.04	WC MĘSKIE PRZESZKOLNE	2.00
PII.1.05	WC MĘSKIE OBYWATELSKI	1.00
PII.1.06	WC MĘSKIE KABINA WPE	1.00
PII.1.07	WC MĘSKIE KABINA 1	1.00
PII.1.08	KONSERWACJA	10.00
PII.1.09	KONSERWACJA	10.00
PII.1.10	POMIESZCZENIE	10.00
PII.1.11	POMIESZCZENIE	10.00
PII.1.12	POMIESZCZENIE	10.00
PII.1.13	POMIESZCZENIE	20.00
PII.1.14	POMIESZCZENIE	10.00
PII.1.15	POMIESZCZENIE	10.00
PII.1.16	POMIESZCZENIE	10.00
PII.1.17	POMIESZCZENIE	10.00
PII.1.18	POMIESZCZENIE	10.00
PII.1.19	POMIESZCZENIE	10.00
PII.1.20	POMIESZCZENIE	10.00
PII.1.21	POMIESZCZENIE	10.00
PII.1.22	POMIESZCZENIE	10.00
PII.1.23	POMIESZCZENIE	10.00
PII.1.24	POMIESZCZENIE	10.00
PII.1.25	POMIESZCZENIE	10.00
PII.1.26	POMIESZCZENIE	10.00

ZESTAWIENIE POMIESZCZEŃ - PAWILON III [PIII]

PIII.1.00	ALARM SYNOPTYCZNY KL2	20.00
PIII.1.01	PRZESZKLENIA	5.00
PIII.1.02	PRZESZKLENIA	5.00
PIII.1.03	KONSERWACJA	10.00
PIII.1.04	WC MĘSKIE PRZESZKOLNE	2.00
PIII.1.05	WC MĘSKIE OBYWATELSKI	1.00
PIII.1.06	WC MĘSKIE KABINA WPE	1.00
PIII.1.07	WC MĘSKIE KABINA 1	1.00
PIII.1.08	KONSERWACJA	10.00
PIII.1.09	KONSERWACJA	10.00
PIII.1.10	POMIESZCZENIE	10.00
PIII.1.11	POMIESZCZENIE	10.00
PIII.1.12	POMIESZCZENIE	10.00
PIII.1.13	POMIESZCZENIE	20.00
PIII.1.14	POMIESZCZENIE	10.00
PIII.1.15	POMIESZCZENIE	10.00
PIII.1.16	POMIESZCZENIE	10.00
PIII.1.17	POMIESZCZENIE	10.00
PIII.1.18	POMIESZCZENIE	10.00
PIII.1.19	POMIESZCZENIE	10.00
PIII.1.20	POMIESZCZENIE	10.00
PIII.1.21	POMIESZCZENIE	10.00
PIII.1.22	POMIESZCZENIE	10.00
PIII.1.23	POMIESZCZENIE	10.00
PIII.1.24	POMIESZCZENIE	10.00
PIII.1.25	POMIESZCZENIE	10.00
PIII.1.26	POMIESZCZENIE	10.00

ZESTAWIENIE POMIESZCZEŃ - PAWILON IV [PIV]

PIV.1.00	ALARM SYNOPTYCZNY KL2	20.00
PIV.1.01	PRZESZKLENIA	5.00
PIV.1.02	PRZESZKLENIA	5.00
PIV.1.03	KONSERWACJA	10.00
PIV.1.04	WC MĘSKIE PRZESZKOLNE	2.00
PIV.1.05	WC MĘSKIE OBYWATELSKI	1.00
PIV.1.06	WC MĘSKIE KABINA WPE	1.00
PIV.1.07	WC MĘSKIE KABINA 1	1.00
PIV.1.08	KONSERWACJA	10.00
PIV.1.09	KONSERWACJA	10.00
PIV.1.10	POMIESZCZENIE	10.00
PIV.1.11	POMIESZCZENIE	10.00
PIV.1.12	POMIESZCZENIE	10.00
PIV.1.13	POMIESZCZENIE	20.00
PIV.1.14	POMIESZCZENIE	10.00
PIV.1.15	POMIESZCZENIE	10.00
PIV.1.16	POMIESZCZENIE	10.00
PIV.1.17	POMIESZCZENIE	10.00
PIV.1.18	POMIESZCZENIE	10.00
PIV.1.19	POMIESZCZENIE	10.00
PIV.1.20	POMIESZCZENIE	10.00
PIV.1.21	POMIESZCZENIE	10.00
PIV.1.22	POMIESZCZENIE	10.00
PIV.1.23	POMIESZCZENIE	10.00
PIV.1.24	POMIESZCZENIE	10.00
PIV.1.25	POMIESZCZENIE	10.00
PIV.1.26	POMIESZCZENIE	10.00

ZESTAWIENIE POMIESZCZEŃ - KOMORA TERMOKLIM. [TK]

TK.1.01	LAŹNIA MĘSKIEJ	20.00
TK.1.02	ALARM SYNOPTYCZNY KL2	5.00
	SUMA POMIESZCZEŃ (JEDYNKA)	4862.00

LEGENDA:

- W elementy niespełniające przepisów
- W elementy spełniające przepisy
- Prg elementy spełniające przepisy
- 20 liczba osób przewidziana w danym pomieszczeniu

Uwaga:
W projektowanych hydrantach przewiduje się wymianę istniejącego węża na nowy o długości 30 m.
Ilość projektowanych hydrantów nie zostanie zmieniona (istniejące hydranty zostaną zachowane).

EKSPERTYZA TECHNICZNA

Bezpieczeństwo pożarowego budynku biurowego Instytutu Geofizyki Obserwatorium, Pracownia Naukowo-Dydaktyczna w Ł. Komorze Termoklimatyczna przy Ulicy Akademickiej Kraków Przy Ciągu w Krakowie przy ul. Jana Pawła II 78 zgodnie ze wymaganiami przepisów przeciwpożarowych

Rzut parteru budynku głównego i aul, rzut I piętra pawilonów I-IV, rzut I piętra komory termoklimatycznej

AUTOR(Y)	POZPIS
mgr inż. **Lucja Rozwadowska** specjalność: budownictwo ogólnokrajowe Nr upr. 0400/OI	
mgr inż. arch. **Michał Piotr Szymanowski** specjalność: architektura Nr upr. 271/ARCH	

DATA	SKALA	M-PITOLAMU
KWIECIEŃ 2020	1:100	A-01